

DIE CHRISTENGEMEINSCHAFT
Bewegung für religiöse Erneuerung

Du, Nachbar Gott, Du, Nachbar Mensch,

„Du, Nachbar Gott, wenn ich dich manches Mal in langer Nacht mit hartem Klopfen störe ...“ so beginnt ein Gedicht von R.M. Rilke, das den Titel für unsere Begegnung 2026 auf Gotland inspiriert hat. Du, Nachbar Mensch kam wie selbstverständlich hinzu. Spannt man den Bogen weiter, so sind um die Ostsee viele Nachbarn. Menschen, auf 10 Länder verteilt, bilden eine höchst unterschiedliche Ansammlung von Nachbarschaften. Die Ostsee wiederum ist unser aller Nachbar. Das ist zunächst nichts Besonderes, und doch ist es ein Bild für eine Vielfalt, die sich um ein süß-salziges Binnenmeer herum ergeben hat, und zum Mysterium werden könnte, wenn sich Menschen in ihrer Unterschiedlichkeit darüber austauschen, und sich darin eine höhere Einheit offenbaren kann.

In diesem Sinne auch von den Vorbereitern „auf gute Nachbarschaft“

Gerhard Ertlmaier

KRISTENSAMFUNDET
Rörelse för religiös förnyelse

Du granne Gud – Du granne människa

”Gud, du min granne, om jag ibland stör dig genom att banka på mitt i den långa natten ...”
Så börjar den dikt av Rainer Maria Rilke som inspirerat oss till titeln för vårt möte 2026 på Gotland. Människa, du min granne ... gav sig nästan självklart. Spänner man bågen ytterligare, så har vi runt Östersjön många gran- nar. Dessa människor är fördelade över tio länder och utgör ett högst brokigt grannskap. Östersjön å sin sida är allas vår granne. Det är kanske inget speciellt, men likväl är det en bild för den mångfald som ett sött salt innanhav blivit och som skulle kunna bli till ett mysterium om människor i all sin olikhet kommer till ett utbyte med varandra så att en högre gemensamhet kan uppenbaras.

I den andan säger vi i förberedelsegruppen: ”Väl mött, du min granne!”

Gerhard Ertlmaier

UNTERKUNFTSBUCHUNG ist selbst vorzunehmen.
BOENDE ORDNAR var och en själv.

PORTALE FÜR UNTERKÜNFTE / POERTALER FÖR BOENDE
<https://www.destinationgotland.se/> <https://sverigestugor.eu/>
<https://stugor.se/> <https://www.stugknuten.com/>
<https://www.stugnet.se/gotland.asp> <https://byskogsbo.se/>
Gunilla Söderlund +46 704221930, info@bovidhavet.com

Zusätzliche Informationen über Anreise erhalten Sie auf Anfrage bei Klaus Heins, mobil +49 160 91 50 52 36
Har ni frågor om möjliga boenden eller resealternativ går det bra att kontakta Klaus Heins, mobil +49 160 91 50 52 36

Bieten Sie eine Mitfahrgelegenheit nach Gotland an oder benötigen eine? Schreiben Sie an gotland-davide@christengemeinschaft.org

TAGUNGSBEITRAG 225 €, Zelt/Wohnwagen 10 €/pro Tag/pro Person, einen solidarischen Extrabeitrag nehmen wir dankbar entgegen!
DELTAGARAVGIFT 225 €, tält el dyl 10 Euro/pers o dag, extra bidrag välkommet

BANKVERBINDUNG / BANKUPPGIFTER
Die Christengemeinschaft in Norddeutschland KdöR
IBAN DE17 4306 0967 2009 5887 00 | BIC GENODEM1GLS
GLS Bank | Kennwort: Ostseetage/Davide 2026

VERANSTALTUNGSORT / MÖTESPLATS
KRISTENSAMFUNDET GAMMELGARN DAVIDE 243
62367 KATTAMMARSVIK SCHWEDEN

Wer nach dem 8.8. länger bleiben möchte, muss dringend vorher mit Rebecka Walldén (rebeckajanuari@gmail.com) Kontakt aufnehmen.

Den som vill stanna after 8/8 måste boka förväg genom att kontakta Rebecka Walldén (rebeckajanuari@gmail.com).

KONTAKTSTELLEN / KONTAKTADRESS
SCHWEDEN / SVERIGE
Carl van der Weyden | carl@kristensamfundet.se

DÄNEMARK / DANMARK
Mette Weinhard | mette.weinhard@gmail.com

DEUTSCHLAND / TYSKLAND
Gerhard Ertlmaier | gerhardertlmaier@gmail.com
Klaus Heins | gotland-davide@christengemeinschaft.org

BALTİKUM
Rasa Kabailaite | kabailaite.rasa@gmail.com

Du, Nachbar Gott – Du, Nachbar Mensch

Du granne Gud – Du granne människa

Ty, Sąsiad Bóg – Ty, Sąsiad Człowiek

nabo Gud - du, nabo menneske

ąsiad Bóg – Ty, Sąsiad Człowiek

Ty, sąsiedzie Boże - ty, sąsiedzie człowiek

Sina, naaber Jumal – sina, naaber inimene



Du, nabo Gud

ä, naapuri Jumala - sinä, naapuri ihminen

Ты, сосед Бог - ты, сосед челове

Ostseetage 1. – 8. August 2026
Östersjödagar 1 – 8 august 2026

KRISTENSAMFUNDET
DIE CHRISTENGEMEINSCHAFT

Programm Programm											
UHR	SAMSTAG 1.8.		LÖRDAG 1/8	UHR	SONNTAG 2.8. – FREITAG 7.8.		SÖNDAG 2/8 – FREDAG 7/8	UHR	SAMSTAG 8.8.		LÖRDAG 8/8
				7:30	Menschenweihehandlung still ohne Predigt		Människovigningens handling stilla utan predikan	7:30	Menschenweihehandlung still ohne Predigt		Människovigningens handling stilla utan predikan
9:00	Menschenweihehandlung	Människovigningens handling	9:00	Menschenweihehandlung mit Musik und Predigt		Människovigningens handling	9:00	Menschenweihehandlung mit Musik und Predigt		Människovigningens handling med musik och predikan	
	Vorzeitiges Ankommen auf Davide ist erst ab Donnerstag, den 30.7. möglich, da vorher eine Familienfreizeit stattfindet.	Man kan som tidigast anlända till Davide torsdagen den 30/7, innan pågår ett familjeläger.	8:00 – 9:30	Frühstück		Frukost	8:00 – 9:30	Frühstück		Frukost	
			10:15 *****	KÜNSTLERISCHE ANGEBOTE **		KONSTNÄRLIGA ÖVNINGAR **		ABSCHLUSSRUNDE		AVSLUTANDE PLENUM	
			11:15	GESPRÄCHSGRUPPEN *		SAMTALSGRUPPER *	***** Dienstag verschiedene Tagesausflüge zur Wahl, die Gesprächsgruppen finden an diesem Tag nicht statt. Rückkehr zum Abendbrot. ***** Tisdag fritt val mellan olika dagsutflykter. Inga samtalsgrupper. Tillbaka till kvällsmaten.				
			13:00	Mittagessen		Lunch					
15:00	Ankommen mit Musik, Kaffee und Kuchen	Ankomst med musik Fika		DIE FREIEN ANGEBOTE ***		DE FRIA ARBETSGRUPPERNA ***					
18:00	Abendbrot	Kvällsmat	18:00	Abendbrot		Kvällsmat	 				
19:00	BEGRÜSSUNG / DIE GESPRÄCHSGRUPPEN stellen sich vor *	HÄLSNING SAMTALSGRUPPERNA presenterar sig *	19:00 – 19:30	VOLKSTANZ mit Jens-Peter Müller		KONSTNÄRLIGA ÖVNINGAR					
	BESINNUNG ZUM THEMA	TANKAR KRING TEMAT	19:45 – 20:45	VERSCHIEDENE INITIATIVEN ****		FRIA INITIATIV ****					
21:00	Kultischer Abendabschluss	Kultisk avslutning	21:00	Kultischer Abendabschluss		Kvällsandakt					

<p>* Gesprächsgruppen am Vormittag</p> <ol style="list-style-type: none">MENSCHwerden – eine neue Religion <i>Edda Haensel Lübeck / Carl v. d. Weyden Järna</i>Ist die Grundlage für „gute Nachbarschaft“ das Opfer? Das Opfer als etwas zuriefst Menschliches und zugleich Göttliches. <i>Jörg Kirschmann Lübeck / Sophia Gerhold Flensburg</i>Versuche zu einer gutnachbarlichen Beziehung mit mir selbst <i>Martin Kühnert / Elisabeth Sykora</i> TystbergaDreieinige Gottheit – Dreigliedriger Mensch – Dreifach gegliederter Sozialorganismus <i>Diane Vincentz Aarhus / Stephan Frister</i> MarburgDer Kampf um die Wirklichkeit – wird KI unser neuer Nachbar ? „...wir haben nicht gegen Wesen von Fleisch und Blut zu kämpfen, sondern...“ Epheser 6 <i>Gerhard Ertlmaier Hamburg / Manfred Sindel</i> Heilbronn	<p>* Samtalsgruppna på förmiddagen</p> <ol style="list-style-type: none">Att bli MÄNNISKA – en ny religion <i>Edda Haensel Lübeck / Carl v. d. Weyden Järna</i>Är offret grunden för ett ”gott grannskap”? Offret är något ytterst mänskligt och samtidigt gudomligt. <i>Jörg Kirschmann Lübeck / Sophia Gerhold Flensburg</i>Försök att skapa en god relation med mig själv <i>Martin Kühnert / Elisabeth Sykora</i> TystbergaTrennig guddom – trefoldigt menneske – tregrenet social organisme <i>Diane Vincentz Aarhus / Stephan Frister</i> MarburgKampen om verkligheten – kommer AI bli vår nästa granne? ”...det är inte mot varelser av kött och blod vi för en kampn, utan...” Ef 6 <i>Gerhard Ertlmaier Hamburg / Manfred Sindel</i> Heilbronn	<p>** Künstlerische Angebote am Vormittag</p> <ol style="list-style-type: none">Eurythmie <i>Friederike v. Pilsach</i>Singen <i>Sabine Lehmann</i>Malen <i>Gerhard Ertlmaier</i>	<p>**Konstnärliga övningar på förmiddagen</p> <ol style="list-style-type: none">Eurytmi <i>Friederike v. Pilsach</i>Sång <i>Sabine Lehmann</i>Målning <i>Gerhard Ertlmaier</i>
<p>*** Freie Angebote</p> <ol style="list-style-type: none">Einen Korb flechten aus Gras <i>Petra Herzog</i> Järna„Landschaftsmalerei – mit grundlegender Einführung in die Aquarelltechnik“ <i>Patrick Hanke</i> HamburgDie Schönheit der Insel entdecken – Christliche Kultur und andere Denkmäler <i>Brigitte Olle</i> Hamburg	<p>*** Fria arbetsgrupper på eftermiddagen</p> <ol style="list-style-type: none">Att fläta en korg av gräs <i>Petra Herzog</i> JärnaLandskapsmålning – med en grundläggande introduktion till akvarelltekniken <i>Patrick Hanke</i> HamburgVi upptäcker Gotlands skönhet – Kristen kultur och annat sevärt <i>Brigitte Olle</i> Hamburg		
<p>Während der ganzen Tagung wird wieder die Gestaltung der Natur, im Sinne von LAND-ART zusammen mit <i>Stephan Frister</i> möglich sein.</p>	<p>Därtill kommer att man under hela mötet tillsammans med <i>Stephan Frister</i> kan gestalta den omgivande naturen konstnärligt – LAND-ART.</p>		

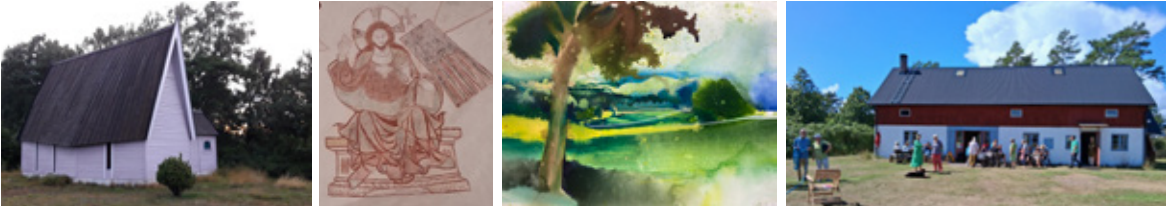

<p>**** Verschiedene Initiativen</p> <p>Dabei ist jeder gefragt, der etwas mitzuteilen hat, was andere interessieren könnte (Musik, Geschichten, Erlebtes etc.).</p>	<p>**** Fria initiativ</p> <p>som har något dela med sig av, som kan vara intressant för andra</p>
---	---

Anmeldung | Anmälan

Ostseetage | 1. – 8. August 2026
Östersjödagar | 1 – 8 august 2026

Die Christengemeinschaft Nord
Klaus Heins, mobil: +49 160 91 50 52 36
gotland-davide@christengemeinschaft.org

Name, Vorname | Namn

Straße und Hausnummer | Gatadress

PLZ und Ort | Ort

Telefon | Tfn

E-mail | e-mail

Ich melde hiermit Person(en) zur Tagung an.

Jag anmäler personer

Ich übernachte mit Personen auf dem Gelände im
☐ Zelt ☐ Wohnwagen ☐ Wohnmobil
und zahle 10 € pro Tag und Person

Jag övernattar med personer på Davide i
☐ Tält ☐ Husvagn ☐ Husbil
(10 € per person och natt)

Ich überweise den Tagungsbeitrag von 225 €/Person
und einen solidarischen Extrabeitrag von €

Jag betalar deltagarbidraget, 225 €/Person
+ ett solidarisk extra bidrag €

Konto: Die Christengemeinschaft in Norddeutschland KdöR
IBAN DE17 4306 0967 2009 5887 00 | BIC GENODEM1GLS
Kennwort Ostseetage/Davide 2026

Nach Eingang der Anmeldung erhalten sie eine schriftliche
Teilnahmebestätigung.

Vi skickar ut en skriftlig bekräftelse på att vi fått din anmälan.

☐ ich bin/wir sind Vegetarier | Vegetarian
☐ Allergien/Allergi

Datum und Unterschrift | Underskrift

